LA SEMAINE NATIONALE DE LA COIFFURE

Mlle Sousa Rolo LP les Jacobins

• Née à l'initiative de la fédération nationale de la coiffure, cette manifestation offre aux coiffeurs l'occasion de mettre en avant leur métier et d'échanger avec leurs clients, dans le cadre d'animations et d'offres promotionnelles dédiées.

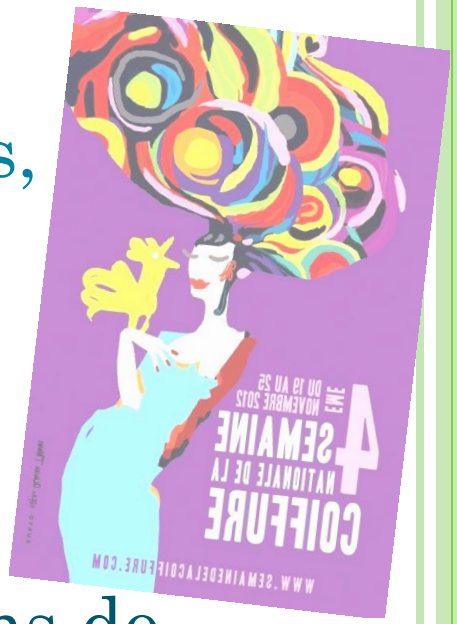

•L'événement se déroule dans les salons de coiffure participants, mais également **dans les établissements de formation**.

PREPARATION ET DECORATION DU SALON POUR L'ANIMATION

Mlle Sousa Rolo LP les Jacobins

Durant toute une semaine, les « juniors coiffeurs » ont accueilli les autres lycéens au programme une prestation shampooing coupe brushing « gratuit ».

Mlle Sousa Rolo LP les Jacobins

SEMAINE NATIONALE DE LA COIFFURE

Mlle Sousa Rolo *LP les Jacobins*

Au total
160 personnes coiffées !

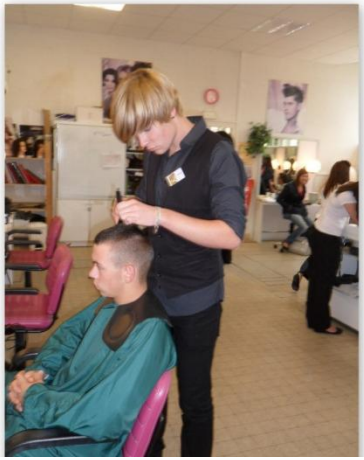

Mlle Sousa Rolo LP les Jacobins

SEMAINE NATIONALE DE LA COIFFURE 20

Mlle Sousa Rolo *LP les Jacobins*

Les élèves de CAP Coiffure ont brillamment représenté le lycée en se mobilisant pour la semaine nationale de la coiffure.

Bravo !

Mlle Sousa Rolo *LP les Jacobins*

Merci à Mlle Guyot, Mme macaigne & Mlle Sousa, qui ont participé très activement à ce projet.
Merci à la Fédération Nationale de la Coiffure de nous avoir permis de participer à cette 3éme & 4éme édition de la semaine nationale de la coiffure.
Merci au proviseur de L'établissement pour sa confiance.

À L'ANNÉE PROCHAINE POUR LA 5 ÉME ÉDITION ☺

Mlle Sousa Rolo LP les Jacobins