

Nom

Date

Séquence : Les étapes de la coloration d'oxydation.

Séance 2 : précautions à prendre avant la coloration « la touche d'essai ».

## II. LA TOUCHE D'ESSAI.

👉 **Objectif : être capable de prévenir les risques d'allergies.**

### **SITUATION PROFESSIONNELLE**

*Une cliente se présente au salon et vous informe avoir réalisé une coloration seule.*

*Elle vous montre des photos suite à une réaction violente.*

*Elle vous dit avoir été hospitalisée 3 jours avec 10 jours d'arrêt de travail.*

a) Citer les causes possibles de cet incident :

.....  
.....  
.....  
.....  
.....  
.....  
.....  
.....



b) Indiquer comment éviter ce type de réaction :

.....  
.....  
.....  
.....  
.....  
.....  
.....

Les colorants contiennent des molécules organiques dont certaines sont susceptibles de provoquer des réactions allergiques.



**Les produits colorants sont réglementés par la loi du « 16 février 1951 ».**

La touche d'essai permet de prévenir d'éventuels risques d'accidents relatifs à l'utilisation de ces produits, elle doit être réalisée impérativement 48h avant chaque application.

**Celle-ci n'est plus obligatoire, mais fortement conseillée.**

Les fabricants de produits la rendent obligatoire sur les emballages de leurs produits pour se couvrir de toutes réactions allergiques.

Les réactions allergiques peuvent se développer de façon soudaine, même si vous avez déjà appliqué auparavant ce produit ou une autre coloration à votre client.

### **CONSIGNES À RESPECTER :**

- Porter des gants lors de la préparation et de l'application.
- Ne pas appliquer si votre client a déjà réagi à un produit de coloration, si son cuir chevelu est sensible, irrité ou abîmé.
- Ces produits ne sont pas destinés à être utilisés sur des personnes de moins de 16 ans.
- En cas de tatouage les risques de réaction sont accrus,

### **PROTOCOLE DE LA TOUCHE D'ESSAI :**

1. Dégraisser une zone de peau d'environ 2 centimètres (creux du bras ou derrière l'oreille) par friction légère avec un coton ou compresse imbibée d'alcool.
2. Appliquer un peu de teinture (même teinte et même marque que celle servant à l'application) à l'aide d'un coton-tige ou d'un petit pinceau (avec ou sans oxydant variable selon les marques).
3. Protéger éventuellement la zone avec un pansement, mais attention aux réactions au sparadrap.
4. Remplir la fiche client avec signature.
5. S'abstenir de laver la zone avant 48heures (délai nécessaire pour l'apparition d'une réaction possible).
6. Contrôler la touche d'essai à la fin des 48heures pour s'assurer que celle-ci est négative.

### **LECTURE DE LA TOUCHE D'ESSAI :**

En cas de réaction positive :

- ☞ Un prurit\* très variable qui est souvent le premier signe et qui peut être le seul (\*démangeaisons plus ou moins vives).
- ☞ Une tache érythémateuse (congestion cutanée, rougeur)
- ☞ Des vésicules (boursoufflures) plus ou moins étendues.
- ☞ Un œdème pouvant provoquer des difficultés respiratoires .

**Il ne faut pas appliquer de coloration !!!** Il faut envisager un autre type de colorant ou une autre technique qui ne touchera pas le cuir chevelu.

En cas de réaction négative :

Le colorant peut être appliqué sans risque.

Recto

Verso

Cachet du salon de coiffure

**A remplir par le praticien Coiffeur**

Nom du (de la) client(e) : .....  
 Adresse complète : .....  
 Marque de la teinture employée : ..... Teinte : .....

**A remplir par le (la) client(e) :**

**EN GÉNÉRAL**

1°) Vous a-t-on déjà appliqué une teinture capillaire OUI NON  
 Si oui, depuis combien de temps ?  
 moins de 2 mois  plus de deux mois

2°) Avez-vous eu une réaction ? OUI NON  
 Si oui, cette réaction a été :  
 bénigne  importante

**AUJOURD'HUI**

3°) Votre coiffeur va vous appliquer une teinture capillaire  
 C'est la première fois que vous lui demandez d'effectuer ce travail d'appliquer une nouvelle teinture.  
 Vous lui demandez de réappliquer la teinture que vous connaissez par l'avoir déjà testée.

4°) Vous a-t-on effectué la touche d'essai 48 h. avant l'application de la teinture réalisée ce jour ? OUI NON

Si vous avez eu une réaction, laquelle ?

(voir au verso les réactions possibles)

Date et signature : .....

**COMMENT ON DOIT FAIRE LA TOUCHE D'ESSAI**

- 1° Dégraisser la peau par friction légère avec un tampon imbibé d'alcool ou d'éther.
- 2° Appliquer un peu de teinture (même teinte et même marque que celle servant à l'application) soit derrière l'oreille, soit sur l'avant-bras.
- 3° S'abstenir de laver cette région avant 48 heures (délai nécessaire pour l'apparition d'une réaction possible).
- 4° Avant d'appliquer la teinture complète, s'assurer que la réaction est négative.

**En cas de RÉACTION POSITIVE**

on constate :

- 1° un prurit très variable qui est souvent le premier signe et qui peut être le seul (démangeaisons plus ou moins vives).
- 2° une tache érythémateuse (congestion cutanée, rougeur).
- 3° des éléments vésiculeux discrets, parfois au contraire, bulleux (c'est-à-dire de petites boursoufflures de la peau contenant un liquide transparent, ou des boursoufflures plus étendues ressemblant à des cloques pleines d'eau).

**Lorsque la cliente présente une réaction positive la teinture ne doit pas lui être appliquée.**

**RAPPEL**

L'épreuve de la touche d'essai est une obligation professionnelle(...). Ce épreuve est conseillée même pour les personnes qui ont supporté sans inconvénier les précédentes applications.

c) Numéroté dans l'ordre les étapes à respecter pour la réalisation de la touche d'essai et donner un titre à chaque photo :

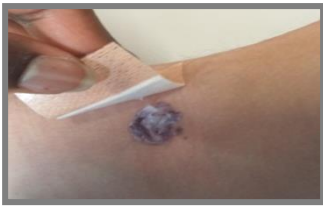

○ .....

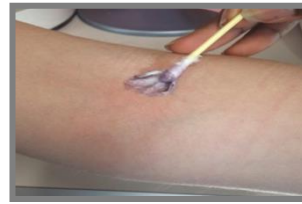

○ .....



○ .....

FICHE DE TOUCHE D'ESSAI			
Nom du salon: _____		Date de l'application: ___/___/___	Date du résultat: ___/___/___
À remplir par l'opérateur		À remplir par le client	
Nom du coiffeur: _____		Nom du client: _____	
Coloration en prévision: _____		Réaction hypersensible aux colorants: _____	
Première application:	Oui      Non	Oui faiblement	Oui fortement      Non
Résultat du test:	Négatif      Positif	Signature du client: _____	

○ .....



○ .....



○ .....

d) Indiquer les zones où il est recommandé d'appliquer le test de sensibilité :

.....

e) Préciser le délai à attendre entre l'application du test et la réalisation d'une coloration. ....

f) Énoncer 3 manifestations d'un test positif :

.....

.....

.....

g) Citer la date qui régleme les produits colorants : .....

A	NA

Nom :

Date / /

Évaluation sommative



**La touche d'essai en coloration d'oxydation.**



Note : /20pts

1. Citer le rôle de la touche d'essai : ( /1pt)

.....

***La touche d'essai est réglementée par une loi.***

2. Citer la date de réglementation de la touche d'essai : ( /1.5pt)

.....

3. Cocher la bonne réponse et justifiez : ( /1.5pt)

La touche d'essai est obligatoire  OUI  NON

Justification : .....

.....

***Les produits colorants sont réglementés.***

4. Citer trois consignes à respecter avant de réaliser une touche d'essai : ( /3pts)

- .....
- .....
- .....

***La touche d'essai doit être faite sous certaines conditions.***

5. Citer le protocole de la touche d'essai : ( /6pts)

- .....
- .....
- .....
- .....
- .....
- .....

6. Déterminer le rôle du document ci-dessous : ( /1pt)

.....  
.....

FICHE DE TOUCHE D'ESSAI					
Nom du salon: _____		Date de l'application: ___/___/___		Date du résultat: ___/___/___	
À remplir par l'opérateur			À remplir par le client		
Nom du coiffeur: _____			Nom du client: _____		
Coloration en prévision: _____			Réaction hypersensible aux colorants:		
Première application:	Oui	Non	Oui faiblement	Oui fortement	Non
Résultat du test:	Négatif	Positif	Signature du client: _____		

7. Énoncer 3 manifestations d'un test positif : ( /3pts)

- .....
- .....
- .....

***La touche d'essai ne se réalise pas systématiquement.***

***Certains colorants ne présentent pas ou peu de danger.***

8. Cocher les produits qui nécessitent systématiquement une touche d'essai : (/1pt)

- colorant d'oxydation       colorant semi-permanent       colorant ton sur ton  
 colorant fugace       colorant végétal

***La touche d'essai doit se faire avec le colorant qui sera appliqué sur la chevelure de la cliente.***

9. Justifier cette précaution : ( /2pts)

.....

Nom

Date

Séquence : les étapes de la coloration d'oxydation.

Séance 2 : précaution à prendre avant la coloration « la touche d'essai ».

### III. LA TOUCHE D'ESSAI.

☞ **Objectif : être capable de prévenir les risques d'allergies.**

#### **SITUATION PROFESSIONNELLE**

*Une cliente se présente au salon et vous informe avoir réalisé une coloration seule.*

*Elle vous montre des photos suite à une réaction violente.*

*Elle vous dit avoir été hospitalisée 3 jours avec 10 jours d'arrêt de travail.*

h) Citer les causes possibles de cet incident :

- **Réaction allergique à un composant du colorant suite à une première application.**
- **Réaction allergique suite à un traitement médical (antibiotique ou autre).**
- **Réaction allergique suite à une modification physiologique (dérèglement hormonal ou autre).**



i) Indiquer comment éviter ce type de réaction :

#### **POSER LES BONNES QUESTIONS COMME :**

- **Avez-vous déjà réalisé des colorations d'oxydation ?**
- **Avez-vous tendance à être allergique à certains produits cosmétiques ?**
- **Avez-vous suivi un traitement médical ces derniers temps ?**

#### **RÉALISER UNE TOUCHE D'ESSAI.**

Nom :

Date / /

Évaluation sommative

**La touche d'essai en coloration d'oxydation.**



Note : /20pts

1. Citer le rôle de la touche d'essai : ( /1pt)

**Prévenir des risques d'allergies.**

*La touche d'essai est réglementée par une loi.*

2. Citer la date de réglementation de la touche d'essai : ( /1.5pt)

**16 février 1951**

3. Cocher la bonne réponse et justifiez : ( /1.5pt)

La touche d'essai est obligatoire  OUI  NON

Justification : **elle est fortement conseillée et rendue obligatoire par les fabricants de produits qui se couvrent d'éventuels accidents**

*Les produits colorants sont réglementés.*

4. Citer trois consignes à respecter avant de réaliser une touche d'essai : ( /3pts)

- **Porter des gants lors de la préparation et de l'application.**
- **Ne pas appliquer si votre client a déjà réagi à un produit de coloration, si son cuir chevelu est sensible, irrité ou abîmé.**
- **Ces produits ne sont pas destinés à être utilisés sur des personnes de moins de 16 ans.**
- **En cas de tatouage les risques de réaction sont accrus,**

*La touche d'essai doit être faite sous certaines conditions.*

5. Citer le protocole de la touche d'essai : ( /6pts)

- **Dégraissier une zone de peau d'environ 2 centimètres (creux du bras ou derrière l'oreille) avec un coton ou compresse imbibée d'alcool.**
- **Appliquer un peu de teinture (même teinte et même marque que celle servant à l'application) à l'aide d'un coton-tige ou d'un petit pinceau.**
- **Appliquer une compresse et un sparadrap loin de la zone d'essai**
- **Remplir la fiche client avec signature.**
- **S'abstenir de laver la zone avant 48heures**
- **Contrôler la touche d'essai à la fin des 48heures pour s'assurer que celle-ci est négative.**

6. Déterminer le rôle du document ci-dessous : ( /1pt)



**Avoir une traçabilité de la touche d'essai en cas de réaction positive au colorant.**

FICHE DE TOUCHE D'ESSAI		
Nom du salon: _____	Date de l'application: ___/___/___	Date du résultat: ___/___/___
À remplir par l'opérateur		À remplir par le client
Nom du coiffeur: _____		Nom du client: _____
Coloration en prévision: _____		Réaction hypersensible aux colorants:
Première application:    Oui            Non		Oui faiblement    Oui fortement    Non
Résultat du test:        Négatif        Positif		Signature du client: _____

7. Énoncer 3 manifestations d'un test positif : ( /3pts)

- **Rougeur démangeaisons (prurit)**
- **Œdème (gonflement), boursoufflures**
- **Difficultés respiratoires**

*La touche d'essai ne se réalise pas systématiquement, certains colorants ne présentent pas ou peu de danger.*

8. Cocher les produits qui nécessitent le plus souvent une touche d'essai : ( /1pt)

- Colorant d'oxydation     colorant semi-permanent (certains semi-permanents)  
 Colorant ton sur ton     colorant fugace     colorant végétal (Eos de Wella préconise)

*La touche d'essai doit se faire avec le colorant qui sera appliqué sur la chevelure de la cliente.*

9. Justifier cette précaution : ( /2pts)

**Une cliente peut être allergique aux précurseurs utilisés pour un brun, mais pas à ceux d'un blond.**