

Dermatologie

Séquence : les affections des annexes cutanées

Séance 1 : L'ACNE

👉 **Objectifs** : Etre capable d'identifier l'acné et ses causes, et d'agir en conséquence.

Situation professionnelle :

Vous avez un rendez-vous cet après -midi avec une jeune fille pour une prestation visage. Elle se plaint de boutons d'acné et vous demande conseil.

👉 **Pré requis** : Le follicule pileux et les glandes sébacées

1. Annoter le schéma suivant à l'aide des mots proposés ci-dessous :
Couche germinative ; canal pileux ; portion excrétrice ; portion sécrétrice ; poil ; sébocytes ; épiderme.

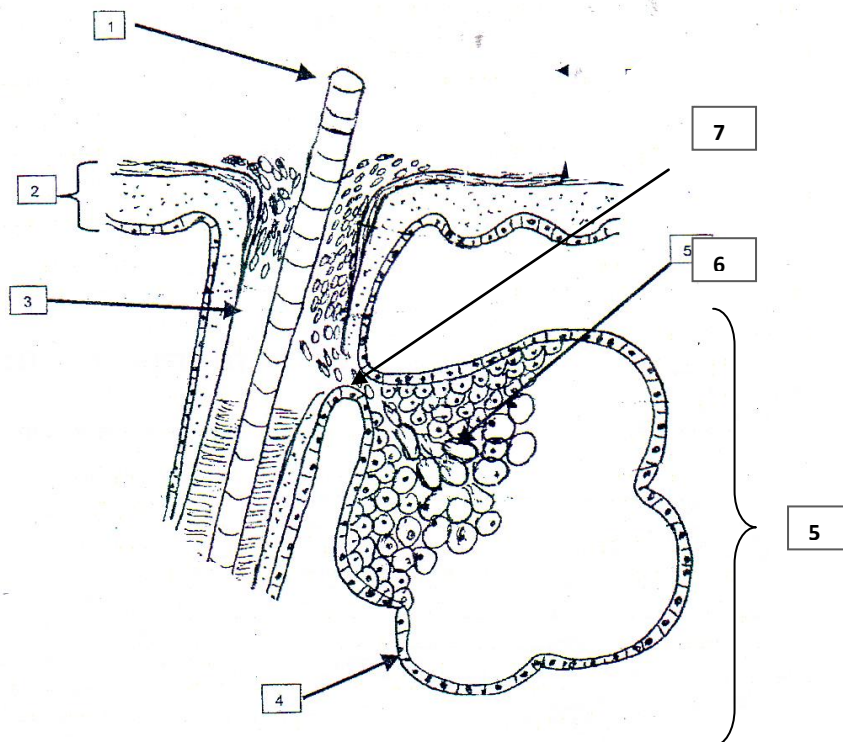

2. Les glandes sébacées sont de formes: tubuleuses ou acineuses -----
3. Nommer la substance sécrétée par cette glande -----
4. Nommer l'orifice d'excrétion de cette substance -----
5. Donner la composition chimique de cette substance-----
6. Citer le rôle essentiel de cette substance-----

1) L'ACNE

A. DEFINITION

Le terme «acné» vient du grec qui signifie «pointe ou bouton».

L'acné est une maladie du follicule pilo-sébacé qui touche essentiellement l'adolescent.

Elle peut se manifester par l'association de plusieurs types de lésions en même temps.

➤ La sécrétion de la glande est étroitement liée à l'acné.

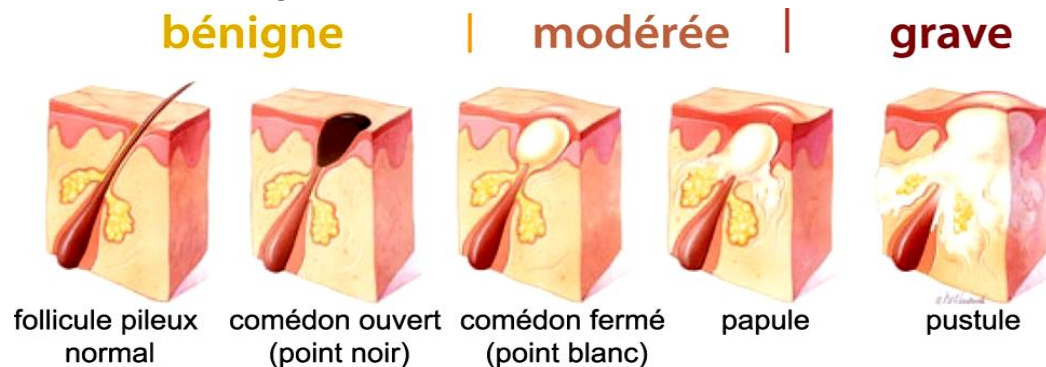

Acné juvénile polymorphe

| Représentations | Manifestations | Localisation habituelle | Mécanisme et/ou agent causal | Facteurs favorisants et/ou aggravants |
|-------------------------|---|--|--|--|
| | Comédons fermés ayant évolué en Comédons ouverts | Régions riches en glandes sébacées volumineuses : Visage surtout région médio – faciale, partie haute du dos et de la poitrine et épaule : | Comédon fermé poussé à la surface par la production importante de sébum | Facteur génétique Hyperproduction d'androgène |
| | Comédons fermés ou microkystes ou points blancs (dilatation du canal pilosébacé et glande sébacée) | | Hypersécrétion de sébum ne pouvant s'écouler car : anomalie de la desquamation au niveau de l'infundibulum pileire qui crée un bouchon corné . | |
| | Papules Pustules (lésions inflammatoires) | | Rupture des parois du comédon qui explose dans le derme | Bactérie propionibacterium acnes |
| Acné de l'adulte | Nodules inflammatoires | Localisation péribuccale | Inflammation prolongée du derme | |

➤ Il existe aussi l'acné médicamenteuse et cosmétique due à une réaction.

☞ **Conduite à tenir de l'esthéticienne** : Conseiller l'utilisation de produits doux spécifiques, éviter de toucher les boutons et éviter le soleil qui est un faux ami.

AVEZ-VOUS BIEN COMPRIS ?



1. L'acné est une maladie de peau touchant le follicule pilo-sébacé.
 Vrai
 Faux

2. L'acné juvénile est la seule forme d'acné existante.
 Vrai
 Faux

3. L'acné naît de :
 L'hyperséborrhée
 L'hypersudation
 L'hyperandrogénie

4. L'acné peut se manifester sous plusieurs formes à la fois.
 Vrai
 Faux



5. La forme d'acné la plus fréquemment rencontrée est :
 Acné adulte
 Acné juvénile
 Acné cosmétique

6. Lorsque que la sécrétion de sébum est bénigne on parle de :
 comédon ouvert (point noir)
 papule
 pustule

7. Lorsque que la sécrétion de sébum est modérée on parle de :
 comédon ouvert (point noir)
 papule
 pustule

8. Lorsque que la sécrétion de sébum est grave on parle de :
 comédon ouvert (point noir)
 papule
 pustule

| A | EA | NA |
|---|----|----|
| | | |

| | | |
|--|----------|---|
| Nom : | Prénom : | Date : |
| Séquence : les affections des annexes cutanées | | Note |
| Séance : l'acné | | /20 |
|  Evaluation sommative : l'acné. | |  |

Situation professionnelle : Vous recevez une jeune cliente pour un soin du visage qui s'inquiète de l'apparition de boutons d'acné depuis peu. Elle vous demande des explications sur le mécanisme d'apparition de ceux-ci et des conseils pour les atténuer.



1) Définir le terme acné :

.....

.....

.....

2) Compléter le tableau ci-dessous :

| | | |
|----------------------------------|--|--|
| Représentation | Nom : | Nom : |
| |  |  |
| Manifestations | | |
| Localisation | | |
| Mécanisme ou agent causal | | |
| Facteurs favorisants | | |

3) Citer les autres formes d'acné existantes

.....
.....

4) Enumérer les conseils que vous lui donnerez.

.....
.....
.....

5) Indiquer les limites d'intervention de l'esthéticienne et citer la loi concernée.

.....
.....
.....

Votre cliente vous demande conseil concernant les produits qu'elle pourrait utiliser dans l'immédiat. Vos connaissances en soins esthétiques vous permettent de lui faire des suggestions.

9. Proposer 3 produits adaptés à votre cliente et justifier votre choix en tenant compte de ses besoins.

.....
.....
.....
.....
.....
.....